



Sürdürülebilir Satın Alma Politikamız

Sürdürülebilir turizm hedefleri doğrultusunda otelimizin uyguladığı resmi satın alma standartları.

1. YEREL TEDARİKÇİ ÖNCELİĞİ

Tüm gıda, içecek ve sarf malzemesi alımlarında tesisimize 100 km mesafedeki yerel üreticilere ve kooperatiflere öncelik verilir. Bu sayede lojistik kaynaklı karbon ayak izi azaltılır ve yerel kalkınma desteklenir.

3. EKO-ETİKET VE DOĞA DOSTU SERTİFİKA ŞARTI

Ahşap, karton ve kağıt ürünlerde FSC sertifikası; deniz mahsullerinde MSC/ASC sertifikası; kimyasallarda ise Avrupa Eko-Etiketi (Eco-Label) taşıyan markalarla iş ortaklığı yapılması esastır.

2. PLASTİK AZALTIM STANDARDI

Tek kullanımlık plastik ambalajlı ürünlerin alımı sınırlandırılmıştır. Tedarikçilerden dökme (bulk) formatta, geri dönüştürülebilir büyük hacimli paketlerde veya tamamen plastiksiz ambalajda ürün tedarik etmeleri şart koşulur.

4. SOSYAL UYUMLULUK VE ETİK TİCARET

Çocuk işçi çalıştırmayan, kadın istihdamını destekleyen, adil ücret politikaları uygulayan yerel ve ulusal saygın tedarikçiler tercih edilerek sürdürülebilirliğin sosyal ayağı güvence altına alınır.

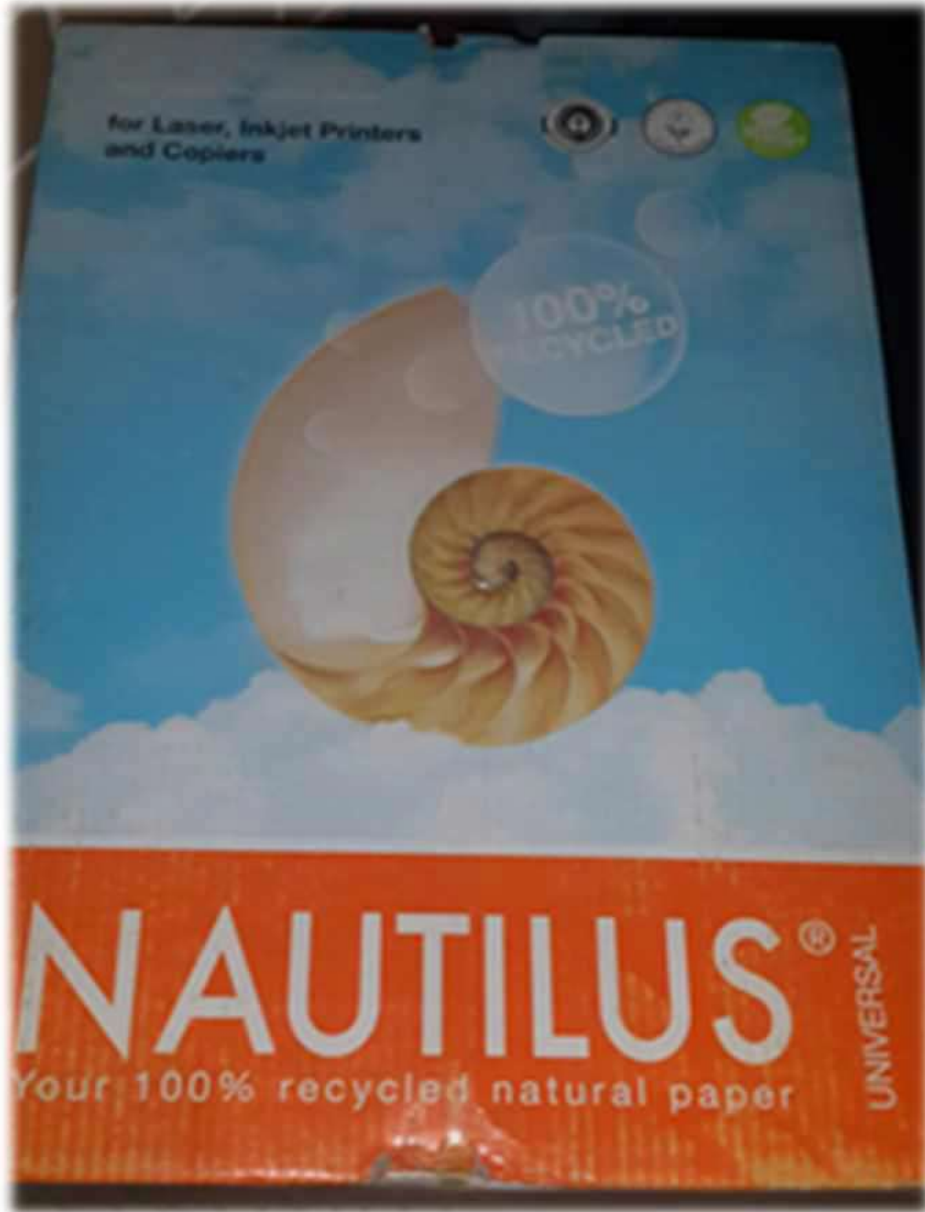

HYT

STATIONERY STORE

Hyt Kırtasiye Bilgisayar İnşaat Turizm Tic. San. Ltd. Şti.
Muratpeşa Meh. Evliya Çelebi Cad. Akkaya Apt. 39/A
Muratpeşa / Antalya

DENEYİM TURİYAT, VE İŞL. A.Ş. (FAME RESİDENCE KEMER HOTEL)
MERKEZ MAH. DENİZ CAD. NO:15
KEMER / ANTALYA
E-Posta : satinalma@famehotels.com
Telefon : (242) 352-2727
Vergi Dairesi : KEMER
Vergi No : 2910097521



Sıra	Malzeme Kodu	Mal/Hizmet	Açıklama
1	8699432728617	Cassa Poçet Dosya 35 Mc Eco 10010 Palet 7255	
2	5602024006102	Navigstor Fotokopi Kağıdı 50010 A4 80 Gr	
3	8715946533384	Epson Lx-300/350 2'li Paket Printer Şeridi S015647ba	

ECO
FRIENDLY

ANLAŞMALI OLDUĞUMUZ BAZI YEREL TEDARİKÇİLERİMİZ

- SEMERCİOĞLU yağları
- CEYHAN hamur işleri
- ANATOLIA BÖREK hamur işleri
- ANTALYA HAMUR hamur işleri
- SITKI ŞEKERCİOĞLU pasta malzemeleri
- DADAK GIDA kuruyemişleri
- İNCE SU konsantre içecek
- TOPKAPI İÇECEK alkol
- ANTALYA REÇELLERİ reçel
- GÜNSU havuz kimyasallarıYÖRÜKOĞLU süt ürünleri
- DURANLAR (D2 GIDA) süt ürünleri
- SÜZER et ürünleri
- BAHAR TAVUKÇULUK et ürünleri
- DERSU et ürünleri
- ABC GIDA et ürünleri
- GÜVEN SAKATAT et ürünleri
- TAŞÇIOĞLU et ürünleri



3. ÇEVRE YÖNETİMİMİZ



Çevre uygulamaları için aylık olarak, anlaşmalı olan ÇevreKent Mühendislikten Çevre Danışmanı gelerek denetim yapar ve oluşan atıkların ayrıştırılması, mevzuat yenilikleri, tehlikeli atıkların bertarafı ile ilgili yetkili çalışan firmalar hakkında bilgi verir.

Katlarda çalışan personel, mutfak, genel alan, atık ayrıştırma sahası, çamaşırhane ve kazan dairesi ile depoları kontrol ederek raporunu hazırlar.

Belirli dönemlerde de eğitimler vererek, Çevre Farkındalık konusunda bilinç artışı sağlar.

Ulusal Atık Formlarını teslim alarak, Bakanlığa bildirimlerini yapar.



2025 Yılında Verdiğimiz Çevre Eğitimleri

Doğaya Duyarlı Temizlik Hijyen Eğitimi

Mutfak

Gıda Atığı Yönetme Ve Azaltma Eğitimi

Mutfak

Engelli Misafire Yönelik Farkındalık Ve Erişilebilir Hizmet Eğitimi

Mutfak

Atık Görme Ve Müdahale Farkındalığı Eğitimi

Tüm Departmanlar

Çevre Dostu Uygulamalar Eğitimi

Hk-fb-güvenlik-animasyon

Çevre Dostu Aktivite Planlama Eğitimi

Animasyon

Atık Yönetimi Ve Çevre Dostu Bakım Eğitimi

Teknik

Kağıtsız İletişim , Dijital Operasyon Eğitimi

Ön Büro

Stok Yönetimi İsrafın Önlenmesi

Depo

Sürdürülebilir Tedarik Ve Satın Alma

Depo

Çevre Dostu Ve Enerji Verimliliği

Depo

Çöp Ayrıştırma Eğitimi

Fb

Kimyasal Kullanım Eğitimi

Fb-hk

Havuz Kimyasalları Eğitimi

Teknik

4- ENERJİ YÖNETİMİ

Misafirlerimizin mevcut konfor şartlarını bozmadan enerjinin en verimli şekilde kullanılması için çalışmalar yapıyor doğaya katkı sağlamayı hedef ediniyoruz.

- Personel alanları ve özellikle yangın merdiveninde fotoselli lambalar bulunmaktadır.
- Odalarda ısıtma ve soğutma sisteminde merkezi kontrol sistemi mevcuttur.
- Tesiste kullandığımız cihaz ve makineler yüksek verimli ve az elektrik tüketen teknolojide olanlardan seçilmiştir.
- Cihaz ve makinaların ihtiyaç dışı kullanımının önlenmesi, elektrik kullanım miktarlarının ve maliyetlerin izlenmesi ve personele eğitim verilmesi konularında hassas davranmaktayız.
- Tesis bünyesinde eşanjör cihazı kullanılmaktadır.
- Led aydınlatmalar, merkezi sistem iklimlendirme, A sınıfı çamaşır makineleri ve klimalar, eşanjör cihazı kullanılmaktadır.
- Havaya fazla miktarda sera gazı veren ağır petrol kaynakları enerji olarak kullanılmamakta olup LNG kullanılmaktadır.
- A4 tüketimi ve enerji tüketimlerinin yanı sıra kömür, odun, reşo, lpg tüketimleri de aylık tüketimlerin takipleri karşılanmaktadır.
- Güneş enerjisi ile çalışan gün ısılarımız mevcuttur.



Enerji performansı: B sınıfı
Sera Gazı emisyonu: A sınıfı (düşük)
Yenilenebilir enerji kullanımı: %21,84

NOBEL ELEKTRİK & ENERJİ

Tarih: 12.05.2025

FAME RESIDENCE GÖYNÜK

Göynük Ahu Ünal Aysal Cad. No: 14
Kemer/Antalya
(0242) 782 40 48

Konu: Enerji Kimlik Belgesi Hazırlanması Hakkında

Antalya İli, Kemer İlçesi Göynük Ahu Ünal Aysal Cad. No:14 adresinde bulunan Fame Residence Göynük işletmesine Enerji Kimlik Belgesi hazırlanması işi 12.05.2025 tarihinde başlanmış olup, gerekli ölçümler tamamlandıktan sonra Enerji Kimlik Belgesinin teslimi 12.06.2025 tarihinde tamamlanacağını beyan ve taahhüt ederiz.

Şirket Müdürü
Cihan SARITAŞ



ENERJİ KİMLİK BELGESİ

Binanın	Belgenin	Binanın Görüntüsü
---------	----------	-------------------

Tipi:	Otel	Veriliş Tarihi:	28.10.2025
İnşaat Başlatma Tarihi:	22.11.2013	Geçerlilik Tarihi:	28.10.2035
Tadilat Tarihi:		Performans Sınıfı:	B
Toplam Alanı:	4.206,57	Emisyon Sınıfı:	B
Acı/Panaj/Pafla:	109 / 1		
UAVT Bina No:	425220803		
Adı:	FAME RESIDENCE GÖYNÜK HOTEL - 8 BLOK		
Adresi:	GÖYNÜK MAH. AHU-UNAL AYSAL CAD. NO: 14 A KEMER/ANTALYA		



Sahibinin Adı Soyadı: DENEYİM TURİZM YATIRIM VE İŞL. A.Ş.



SİSTEMLER	YILLIK ENERJİ TÜKETİMLERİ		YENİLENEBİLİR ENERJİ KOJEN ENERJİ		SINIFI
	Binalar (kWh/yıl)	Bina Alan Başına (kWh/m ² /yıl)	Binalar (kWh/yıl)	Bina Alan Başına (kWh/m ² /yıl)	
Toplam	448.457,51	106,61	125.280,89	29,78	B
Isıtma	6.323,69	1,50	0,00	0,00	A
Sıhhi Sıcak Su	118.427,00	28,15	125.290,89	29,78	B
Suğutma	253.293,45	60,21	0,00	0,00	D
Havalandırma	24.587,99	5,85			C
Ayıklanma	45.625,33	10,89			B
Kojenerasyon	0,00	0,00	0,00	0,00	
Fotovoltaik			0,00	0,00	
Rüzgar Enerjisi			0,00	0,00	

Belgenin	Belge Düzenleyenin	Kare Kod
Numarası:	M27074D1AFA/	
Veriliş Tarihi:	28.10.2025	
Son Geçerlilik Tarihi:	28.10.2035	
İptal Edilen EKB No:		
Adı Soyadı:	İSMAIL CALAYIR	
Firması:	BEST ENERJİ YÖNETİM ANONİM ŞİRKETİ	
Sertifika No:	EĞİ-398	
İmza:		

İSTATİSTİKSEL VERİLERİMİZ-ENERJİ

2024-2025 AYLIK TOPLAM ELEKTRİK TÜKETİM MİKTARLARI

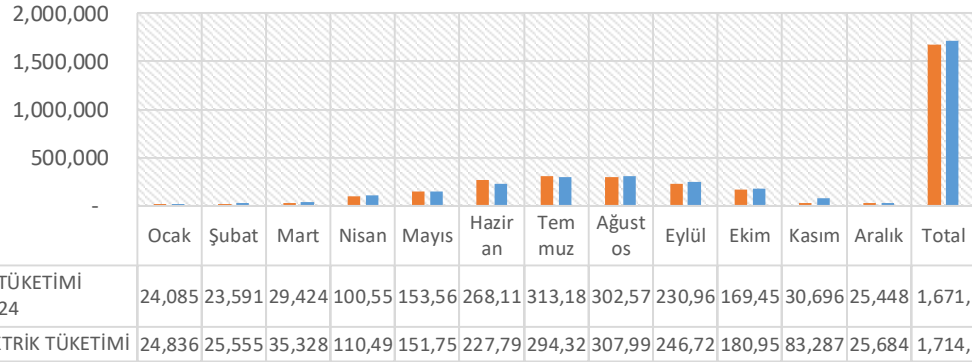

2004-2025 TOTAL KİŞİ BAŞI ELEKTRİK TÜKETİMLERİ

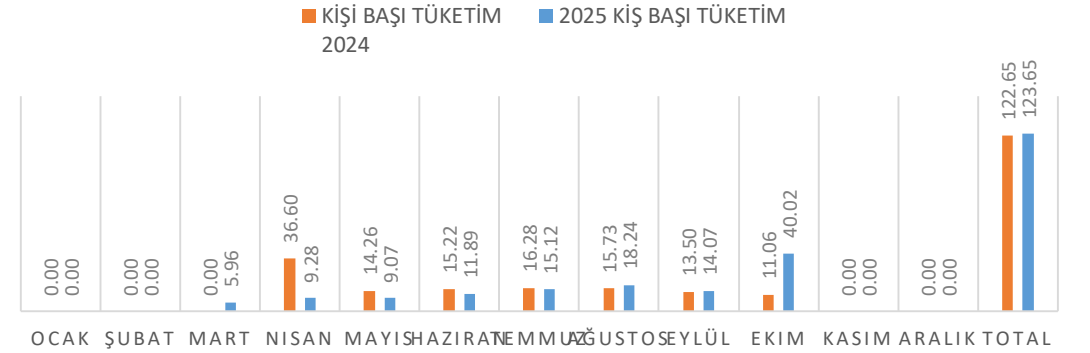

2024 - 2025 GECELEME KİŞİ BAŞI ELEKTRİK TÜKETİMLERİ



2024-2025 AYLIK TOPLAM LNG TÜKETİM MİKTARLARI

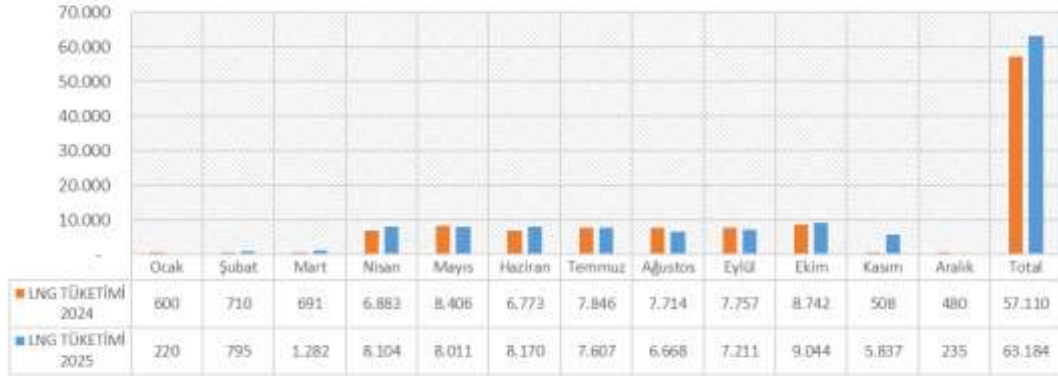

2024-2025 TOTAL KİŞİ BAŞI LNG TÜKETİMLERİ

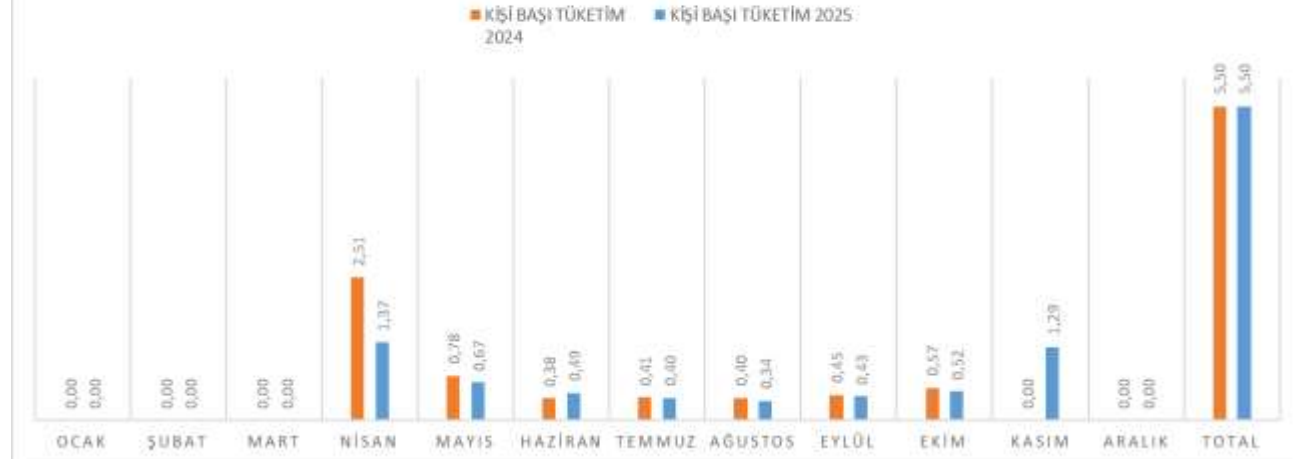

2024 - 2025 GECELEME KİŞİ BAŞI LNG TÜKETİMLERİ

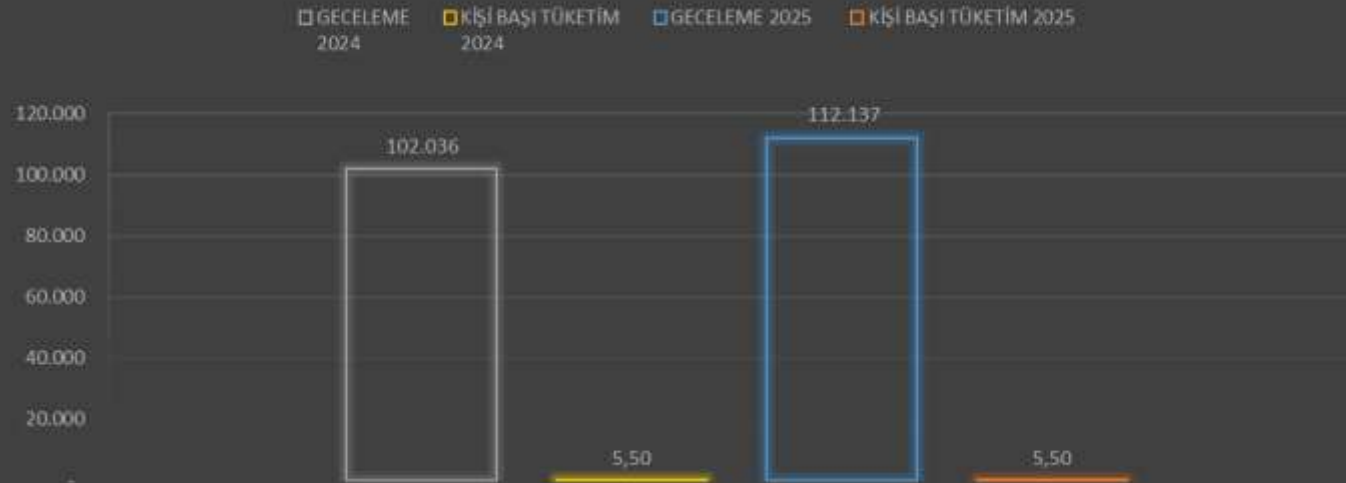

2024-2025 AYLIK TOPLAM KÖMÜR TÜKETİM MİKTARLARI

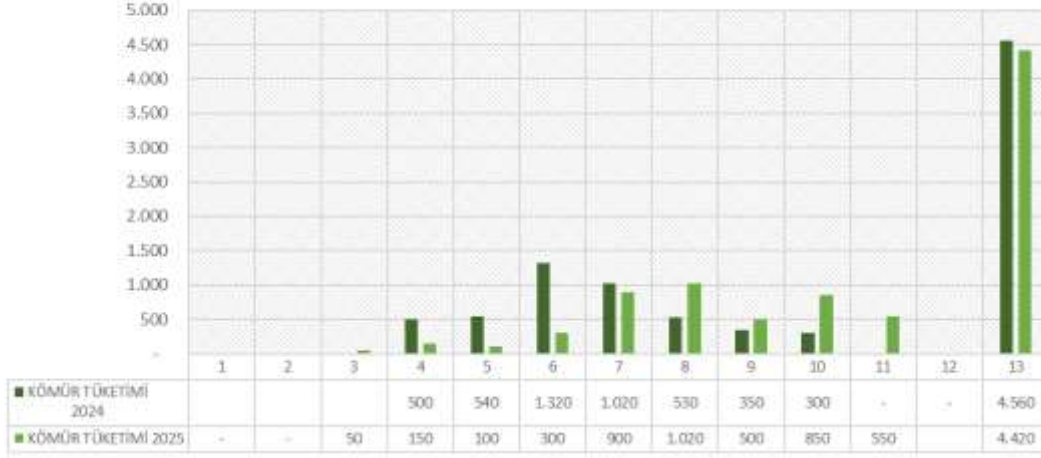

2024-2025 TOTAL KİŞİ BAŞI KÖMÜR TÜKETİMLERİ

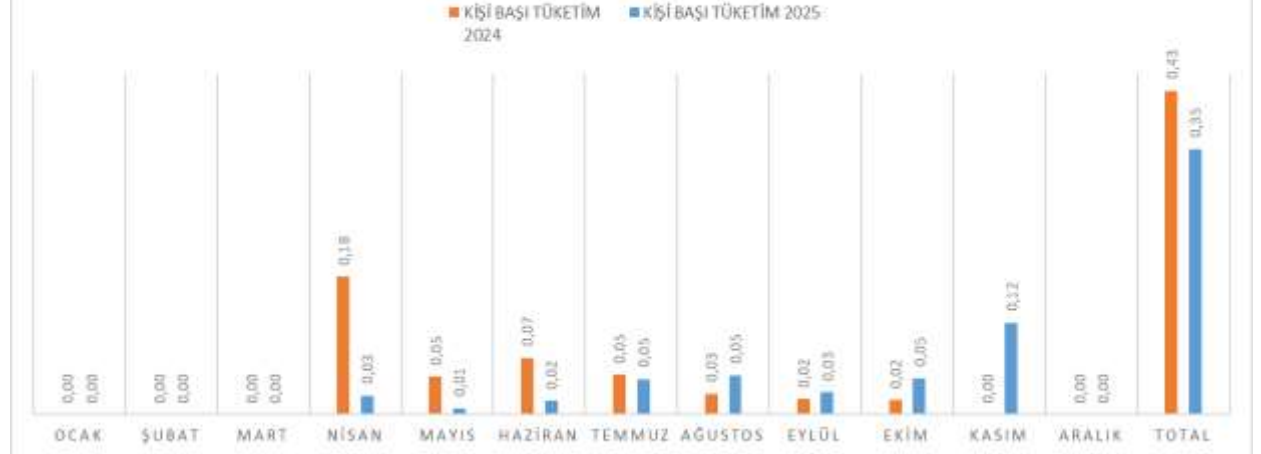

2024 - 2025 GECELEME KİŞİ BAŞI KÖMÜR TÜKETİMLERİ

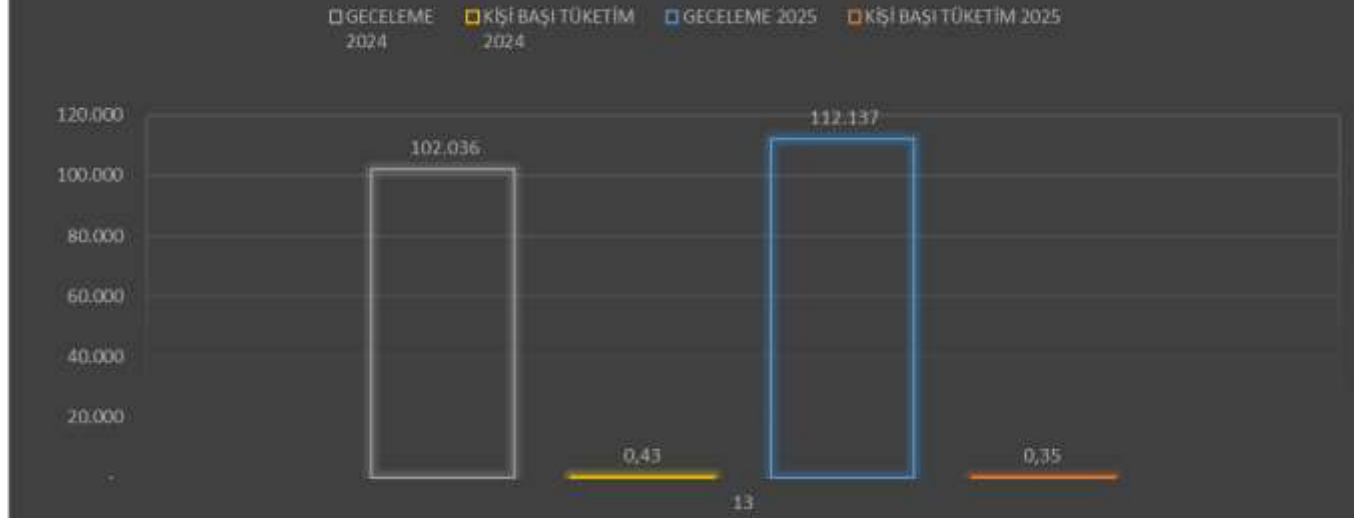

2024-2025 AYLIK TOPLAM REŞO TÜKETİM MİKTARLARI

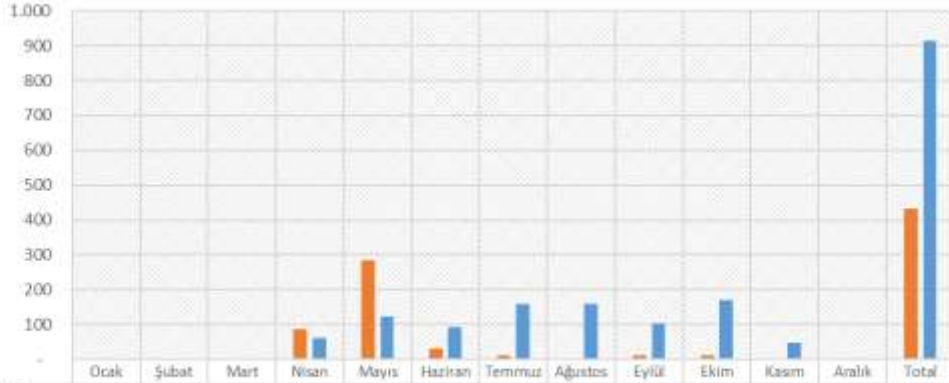

■ REŞO TÜKETİM 2024
■ REŞO TÜKETİM 2025

2024-2025 TOTAL KİŞİ BAŞI REŞO TÜKETİMLERİ



■ KİŞİ BAŞI TÜKETİM 2024
■ KİŞİ BAŞI TÜKETİM 2025

2024 - 2025 GECELEME KİŞİ BAŞI REŞO TÜKETİMLERİ

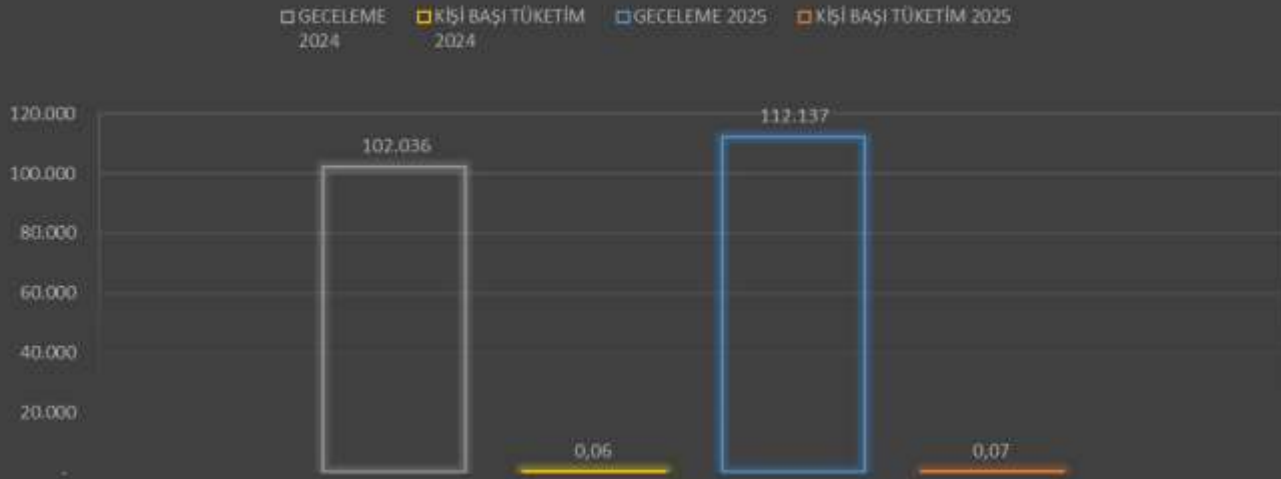

YILLIK KARBON AYAK İZİ
1006.92 ton



YILLIK GECELEME
112.137



GIDA ATIĞI
0.0 kg



PERSONEL EĞİTİMİ
0 Saat



MİSAFİR KATILIMI
%0.0



BİYOÇEŞİTLİK
0 Kayıt



YILLIK A4 KAĞIT
120 paket



YILLIK REŞO YAKITI
914 kg



YILLIK KÖMÜR
4.420 kg



YILLIK ELEKTRİK
1.714.719 kWh



YILLIK AKARYAKIT (DİZEL)
0 lt



YILLIK CAM ATIK
27.545 kg



YILLIK KARIŞIK ATIK
78.116 kg



YILLIK LNG
64.184 m³



YILLIK METAL ATIK
0 kg



YILLIK ORGANİK ATIK
35.000 kg



YILLIK KAĞIT-KARTON ATIK
0 kg



YILLIK PLASTİK ATIK
0 kg



YILLIK POSA (KAHVE VB.)
3.055 kg



YILLIK BİTKİSEL ATIK YAĞ
3.055 lt



YILLIK SU
61.257,36 m³



5. SU YÖNETİMİ

Turizm sektöründe su yönetiminin önceliğini biliyor, doğa ve ülkemiz için su israfının önüne geçecek çalışma ve projelerimizle ilerliyoruz.

Su tüketimini azaltmaya yönelik çalışmalarımız;

- Oda tuvaletlerinde ve genel mekanlarda sifonlarda iki kademeli su seçeneği mevcuttur.
- Su sızıntılarının belirlenmesi ve hemen önlem alınabilmesine adına misafirlerimize bilgi sağlanmaktadır.
- Sebze Meyve Yıkama bölümünde ozon sistemi tercih edilmiştir.
- Odalarda havlu ve çarşaf değişimleri misafir talepleri doğrultusunda gerçekleştirilmekte ve bu konuda
- misafirlere bilgi verilmektedir. Misafirin talebi olmaması halinde her iki günde bir değişim yapılmaktadır.
- Oda banyo lavabolarında düşük debili (5lt/dk) özel armatürler tercih edilmiştir. Tüm armatürler
- perlatörlüdür.
- Oda duşlarında düşük debili (9lt/dk) özel duş başlıkları tercih edilmiştir. Tüm duş başlıkları perlatörlüdür.
- Tuvalet rezervuarları su tasarrufu amacıyla 6 lt tüketecek şekilde ayarlanmıştır.
- Genel mekan tuvaletlerinde fotoselli pisuarlar mevcuttur.
- Otellerimizin bahçe sulaması zaman ayarlı sulama sistemleri ile yapılmaktadır.



İstatiksel Verilerimiz - Su Tüketimi

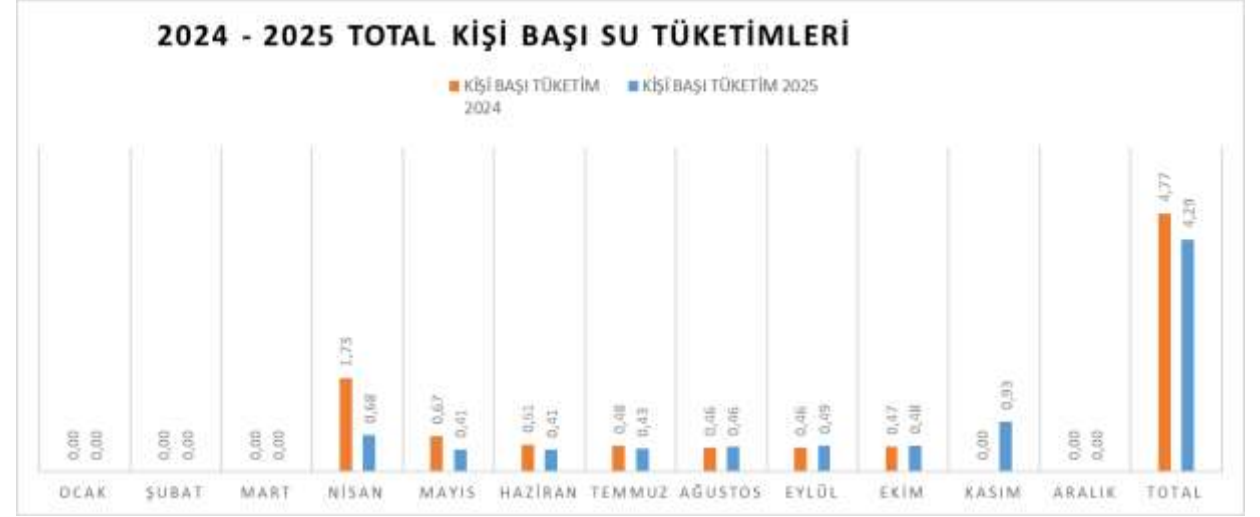

İŞ SAĞLIĞI VE GÜVENLİĞİ

İşletmemizde İş sağlığı ve Güvenliği uygulamaları eksiksiz uygulanarak personelin sağlığı ve güvenliğine önem verilmektedir. Personellerimize düzenli olarak iş sağlığı ve güvenliği konusunda eğitimler verilmekte ve takibi yapılmaktadır.

Anlaşmalı olduğumuz, **DNA Ortak Sağlık ve Güvenlik Biriminden** 15 günde 1 olmak üzere İş Güvenliği Uzmanı gelerek, eğitimlerin verilmesi, risklerin belirlenmesi, mevzuat yenilikleri hakkında bilgilendirme yapar. Kontrolleri sırasında tespit ettiklerini paylaşarak, otelimizde güvenli şekilde İş Sağlığı ve Güvenliğinin yürütülmesinde yardımcı olur. Risk analizinin güncellenmesi ve programların oluşturulmasında danışmanlık yapar.



2024 YILINDA:

22 kişi iş kazası geçirmiştir. Sebep olabilecek faktörler incelenmiş iş sağlığı uzmanımız ile birlikte gerekli önlemler alınmıştır.



2025 YILINDA :

14 kişi iş kazası geçirmiştir. Sebep olabilecek faktörler incelenmiş iş sağlığı uzmanımız ile birlikte gerekli önlemler alınmıştır.



DOĞAL HAYATI KORUYORUZ

- Yaban hayatı koruma yazımız sürdürülebilirlik QR kodunun içine tanımlanmıştır.
- İstilacı türler ve Türkiye’de nesli tükenmekte olan canlılar ile ilgili kılavuz hazırlanmış olup personel yemekhanesinde QR kodlar ile personellerin bilgisine sunulmuştur.
- Misafirlerimizin gezileri sırasında yaban hayatı koruması hakkında «Kültürel ve doğal alanlarda davranış kuralları» içerisinde de bilgilendirme yapılmıştır.
- Antalya kıyı şeridi Caretta Caretta yuvalama alanlarından birisidir. Deniz kaplumbağalarını korumak ve onlarla birlikte yaşamak için sahilde gerekli düzenlemeler yapılmakta, misafirlerimiz broşürler ve uyarı levhaları ile bilgilendirilmektedir.

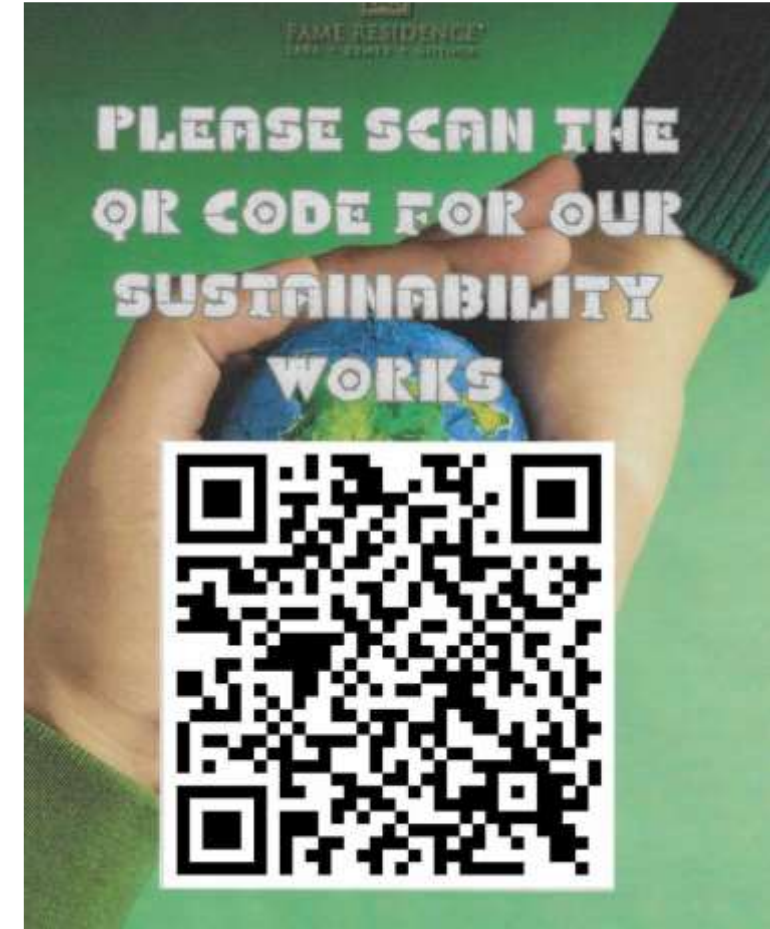



Breed No.	Breed Name	Age	Sex	Color	Weight	Height	Ear Length	Tail Length
1	Golden Retriever	1	Female	Golden	15.000	50.000	10.000	30.000
2	Golden Retriever	1	Male	Golden	18.000	55.000	12.000	35.000
3	Golden Retriever	1	Female	Golden	16.000	52.000	11.000	32.000
4	Golden Retriever	1	Male	Golden	17.000	53.000	11.500	33.000

- Kedi-köpek için yuva hazırlanmıştır. Hayvan evimizin temizliği, mama kaplarının temizliği, beslenmesi ve bakımı periyodik olarak Housekeeping departmanı tarafından yapılmaktadır.
- Artan yemekleri barınaklara göndermekteyiz. Barınağa gönderecek kadar çok yemek artığı birikmediğinde evinde köpek, tavuk olan personellerimiz götürmektedir.
- Sürekli olarak bakımını üstlendiğimiz köpek ve kedilerimize ev sahipliği yapmaktayız.



İSTİLACI TÜRLER

- Otelimiz bünyesinde hiçbir esir hayvan bulundurulmamaktadır.
- İstilacı türlerle ilgili kılavuz hazırlanmış olup personel yemekhanesinde QR kodlar ile personellerin bilgisine sunulmuştur.
- Pest kontrol çalışmaları ile istilacı türler uzaklaştırılarak ekolojik denge korunur.



Sürdürülebilir Turizm

İSTİLACI TÜRLERİN FARKINDAYIZI

ASLAN BALIĞI
Kızıldeniz'den Süveyş Kanalı aracılığıyla gelmiştir. Yerli balık türlerini avlayarak denizel biyoçeşitliliği tehdit eder. Zehirlidir ve dikkatli olunmalıdır.

BALON BALIĞI
Zehirli olup tüketimi öldürücü olabilir. Yerli balıkları yer, ekosistemi bozar. Akdeniz'de balıkları ve turizmi olumsuz etkiler.

GÖÇMEN DENİZ ANASI
Yoğun popülasyonları plajlarda tehlike oluşturur. İnsanlara temasında yanıklara neden olur. 2024 yılı yaz döneminde Kemer kıyılarında gözlemlenmiştir.

KIZIL PALMIYE BÖCEĞİ
Palmye ağaçlarını kurutarak estetik ve ekonomik zarara neden olur. Özellikle kıyı otelleri ve şehir peyzajları etkilenir.

ÇAM KESE BÖCEĞİ
Kızılaçam ormanlarında ciddi zarar oluşturur. Ağaçları kurutur, yangın riskini artırır. İnsanlarda alerjik reaksiyonlara yol açabilir.

İstilacı Tür
Yerli ekosisteme zarar veren, doğal güçlük alanı dışında çoğalan türlerdir.

İSTİLACI TÜRLER / INVASIVE SPECIES / INVASIVE ARTEN / ИНВАЗИВНЫЕ ВИДЫ

Rhopilema Nomadica (Migratory Jellyfish), is in the poisonous category.

Recently, we have received complaints about jellyfish being seen on some of our coasts.

Rhopilema Nomadica (Göçmen Denizanası) zehirli kategoride bulunmaktadır. Poyrazlı gün sayısını fazla olması sonucu dip akıntılarının kıyıya doğru gelmesinin denizanası sayılarında artışın önemli nedenlerinden biri olduğu belirtilmektedir. Kışresel sızma ve kılim değişikliği sebebiyle deniz suyu sıcaklıklarındaki artışı da türün mevsimsel olarak daha erken ve arızan şekilde görülmemesine sebebiyet olarak gösterilmektedir. Temuz olmasın durumunda ummanların özerliği ile etkili ilk yardım yöntemlerinden biri, sıcak uygulamadır. Etkilenen bölgenin, 30-40 dakika boyunca 43-45 °C sıcaklıktaki suya batırılması vakaların çoğunda ağrıyı kontrol altına almak için yeterlidir. Suyun sıcaklığı derine ile kontrol edilemeyeceği için içinde tutulmalıdır, tahammül edilebilen en yüksek sıcaklık değeri olarak kabul edilebilir. Sokulan veya zorlanmış bölge kaynamamak yada ovalanmamalıdır. Ovalama işlemi zehirin daha hızlı bir şekilde dolayına dahil olmasına neden olur. Dokunmaç yapıp duruma ise bunları kredi kartı gibi ola bir nesne kullanarak kazınarak çıkartılabilir. Sokulan bölgeye tuzlu su dokunulmamalıdır. Acı, şişlik, kaşıntı veya yanma devam ederse kişi, mutlaka en yakın sağlık merkezinde getirilmelidir.

Rhopilema Nomadica (Migratory Jellyfish), is in the poisonous category. It is stated that one of the important reasons for the increase in jellyfish numbers is the bottom currents moving towards the shore as a result of the high number of north-eastern days. Increases in sea water temperatures due to global warming and climate change are shown to be the reason for the seasonal earlier and increasing occurrence of this species. In case of contact, one of the most effective first aid methods recommended by experts is the application of heat. Immersing the affected area in water at 43-45 °C for 30-40 minutes is sufficient to control the pain in most cases. If the temperature of the water cannot be controlled by degrees, the highest tolerable temperature that can be held in the hand can be used as a measure. The stinging or poisoned area should not be scratched or rubbed. The rubbing process causes the poison to enter the circulation more quickly. If the tentacles are attached, they can be removed by scraping them off using a flat object such as a credit card. Fresh water should not be poured on the affected area. If pain, swelling, itching or burning persists, the person should be taken to the nearest health center.

Rhopilema Nomadica (Wanderqualle) gehört zur giftigen Kategorie. Es wird angegeben, dass einer der Hauptgründe für den Anstieg der Quallenbestände die Grundströmungen sind, die aufgrund der hohen Anzahl nördlicher Tage in Richtung Küste strömen. Als Grund für das saisonal frühere und zunehmende Vorkommen dieser Art gelten nachweislich Anstiege der Meerwassertemperaturen aufgrund der globalen Erwärmung und des Klimawandels. Im Falle eines Kontakts mit den von Experten empfohlene wirksamste Erste-Hilfe-Methode die Anwendung von Wärme. In den meisten Fällen reicht es aus, den betroffenen Bereich 30-40 Minuten lang in 43-45 °C warmes Wasser einzutauchen, um die Schmerzen zu lindern. Lässt sich die Temperatur des Wassers nicht graduell regeln, kann die höchste erträgliche Temperatur, die man in der Hand halten kann, als Maß herangezogen werden. Die gestochene oder verbrühte Stelle sollte nicht kratzt oder gerieben werden. Durch den Reibvorgang gelangt das Gift schneller in den Kreislauf. Wenn die Tentakel feststecken, können sie durch Abkratzen mit einem flachen Gegenstand, beispielsweise einer Kreditkarte, entfernt werden. Es sollte kein frisches Wasser auf die eingelegte Stelle gegossen werden. Bei anhaltenden Schmerzen, Schwellungen, Juckreiz oder Brennen sollte die Person zum nächstgelegenen Gesundheitseinrichtung gebracht werden.

Rhopilema Nomadica (перелетная медуза) относится к категории ядовитых. Утверждается, что одной из важных причин увеличения численности медуз являются приливные течения, приближающиеся к берегу в результате большого числа северо-восточных дней. Показано, что повышение температуры морской воды вследствие глобального потепления и изменения климата является причиной сезонного более раннего и увеличения встречаемости этого вида. При контакте с одной из наиболее эффективных методов первой помощи, рекомендуемых специалистами, является применение тепла. Для купирования боли в большинстве случаев достаточно погружения пораженного участка в воду температурой 43-45°C на 30-40 минут. Если температуру воды невозможно контролировать по градусам, в качестве меры можно использовать «максимально допустимую температуру, которую можно держать в руке». Указанные или отрываемое место нельзя чесать или тереть. Процесс растирания приводит к более быстрому попаданию яда в кровообращение. Если щупальца прилипли, их можно удалить, соскребая их плоским предметом, например кредитной картой. Не следует лить прохладную воду на место укуса. Если боль, отек, зуд или жжение не проходят, человека следует доставить в ближайшую медицинскую клинику.

BİTKİLERİMİZ

- Fame Residence Göynük Otel olarak bahçe peyzajı yaparken daha çok yerel bitkiler tercih etmekteyiz.
- Her yıl yerel ve endemik bitki sayımızı arttırma hedeflerimiz ile bahçe peyzajımızı iyileştiriyor ve geliştireyoruz.
- Uzun/kısa ömürlü, suyu çok/az seven, yerel/yerel değil olarak kategorilendirdiğimiz bitkilerimizi uzun, suyu az seven ve yerel yönünde geliştirmek yönünde planlarımızı yapmaktayız.



BİTKİLERİN YERELLİK ORANLARI

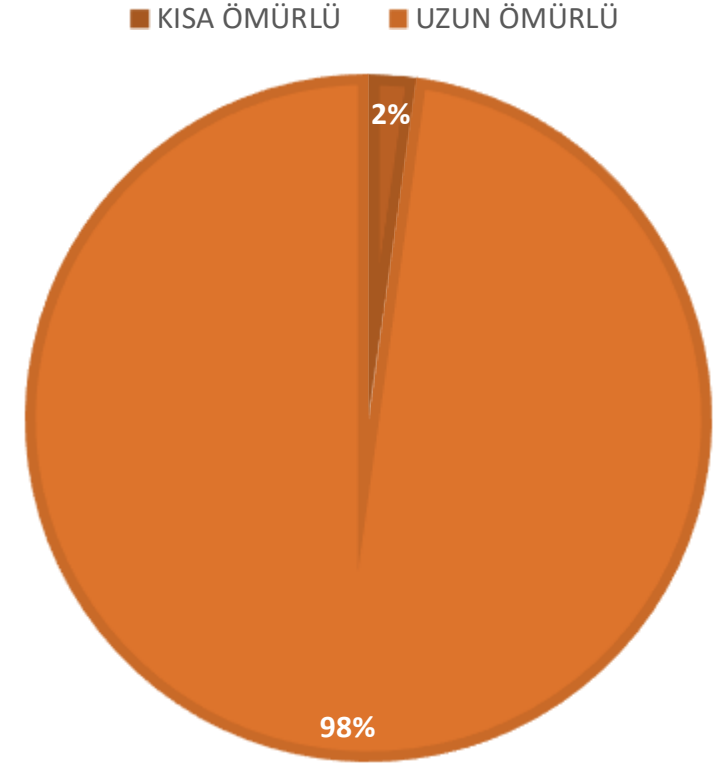
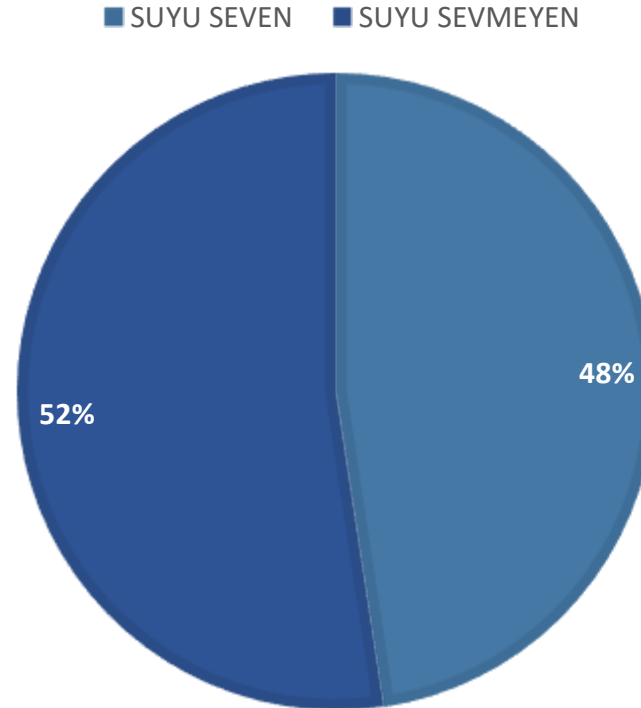
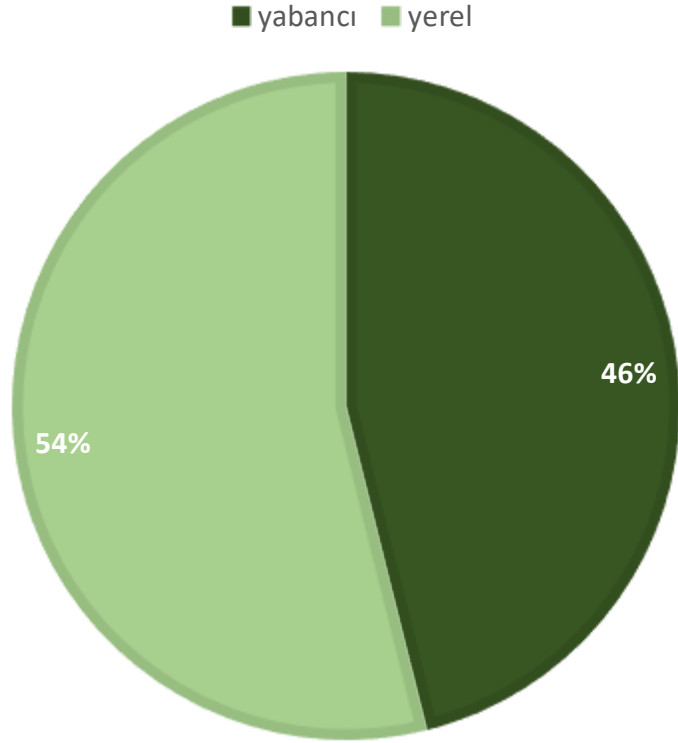

KÜLTÜR AKTARIMIMIZ

Her cumartesi günü Türk Gecesi etkinliđi düzenleyerek misafirlerimize kültürümüzü çeşitli ikram ve eğlenceler ile tanıtmaktayız. Ayrıca şark köşesinde gözleme ve diđer yöresel ikramlarda bulunmaktadır.





23 Nisan, 19 Mayıs, 10 Kasım gibi günlerde özel hazırlık ve konseptler kurulur. Misafirlerimiz eşliğinde anma törenleri düzenlenmektedir.



- Otelimiz misafir odası katlarındaki tüm tablolar ve mini club duvar boyamaları tamamen yerel sanatçı olan Eda Tunaboşlu tarafından yapılmıştır. Restoran ve barlarda asılı olan tablolar ise ASSİM'den tedarik edilmiş ve yerel sanatçılarımızın eseri olarak otelimizde sergilenmektedir.
- Yerel toplulukların işletme içerisinde girişimleri desteklenir. Otel içerisindeki taşeron dükkanlar ise tamamen yerel girişimcilerden oluşmaktadır.



SOSYAL SORUMLULUKLARIMIZ

- Bayramlarımızda çalışanlarımızla hep birlikte bayram kutlaması yapar ve tatlı ikramımızı gerçekleştiririz.
- Yerel halk istihdamına önem vermekteyiz.
- Misafirlerimize kültürel mirasımızı ve tarihimizi tanıtmak için tanıtıcı afiş, video vb. araçları kullanmaktayız.
- Yaptığımız etkinliklerle çevre bilincini çalışanlarımıza ve misafirlerimize aktarmaktayız.
- Misafir çocuklarına özel çevre bilinci kazandırmak adına çevre etkinlikleri yapmaktayız.
- Çalışanlarımız için düzenli olarak personel geceleri yapmaktayız.
- Yerel ekonomiye olan katkımızın farkındayız, bu sebeple tedarik edilen ürünlerin büyük bir kısmı yerel pazardan tedarik edilmektedir.
- Tüm personelimizin katılımı ile halk plajları ve ormanlık alanlarda sezon sonu ve sezon başında “mıntıka temizliği” aktiviteleri düzenlenmektedir. Latuyab, Betuyab ve Kuyab işbirliği ile Let's Do It Etkinliğine katılım sağlanarak diğer otellerle birlikte mintıka temizliği de yapılmıştır.
- TÜRÇEV programlarından biri olan Eko Okul anlaşması sağlanarak partner okulumuz ile etkinlikler yapılmıştır.



- Ramazan ve Kurban Bayramlarında tüm personele marketlerden hediye çeki yardımı yapılmaktadır.
- Yıllık personel gecesi ve sezon içinde personel yemekleri ile personele moral motivasyon sağlanmaktadır.
- Yerel sivil toplum kuruluşları KETOB, AKTOB, ATSO üyeliklerimiz mevcuttur. Toplantılarına aktif olarak katılım sağlanmaktadır.
- Sivil toplum kuruluşlarına, çevre örgütlerine , doğaya ve insana saygı ilkesini benimsemiş bazı kurumlara bağışlar yapmaktayız.
- Çıkan yemek artıklarını çöpe atılmasını engelleyerek Kemer Sahipsiz Hayvan Barınağı'na teslim etmekteyiz.
- Personele aylık köfte partileri düzenlenmektedir. (Mesai saatleri içinde, personel alanında kömürde köfte, dondurma, vb. ikram edilir.)
- Personel doğum günleri kutlar, müze kart ve tiyatro bileti gibi hediyeler, kültürel geziler ve bilgilendirici afişler sunmaktayız.
- Ayın personeli ve Yılın personelleri başarılı personel ödüllendirilmiştir.





**24.09.2025 Kındılıçesme Kemer Belediyesi Çevre
Bilinçlendirme Etkinliği**



**16 Haziran 2025 Çevre Günü Mini Club ile Çiçek
Dikme Etkinliği**



**Kemer Belediyesi
Çöp toplama etkinliği**



Mini Clup Sıfır Atık Etkinliği



PERSONEL DOĞUM GÜNÜ KUTLAMALARI

**25.05.2026 PERSONEL İLE SAHİL
MINTIKA TEMİZLİĞİ**



**KONAKLAMA SEKTÖRÜNDE
SÜRDÜRÜLEBİLİRLİK VE KALİTE ZİRVESİ
15.05.2026**



**PERSONEL İLE OLYMPOS GEZİSİ
20.05.2026**



MINİ CLUP SIFIR ATIK ETKİNLİKLERİ

Dünyamızı koruma öncüsü kuruluşlara bağışlar yaparak katkı sağlama amacı gütmekteyiz.

Sevgili Fame Residence Otel ,
ÇEKÜL Vakfına yaptığınız bağış bizlere ulaştı.
Destek verdiğiniz için teşekkür ederiz.

ÇEKÜL Vakfı, doğal ve kültürel mirasın korunması bilincini geliştirmek için 1990 yılından bu yana çalışıyor. Açıçlandırmaya, eğitim, örgütlenme, araştırma gibi pek çok başlık altında yürüttüğümüz çalışmalar daha yakından incelemek için ve destek olmaya devam etmek için www.cekulvakfi.org.tr / www.cekulbakkim.org adreslerini ziyaret edebilirsiniz.

[Ana Sayfa](#)

Choose Language

Çevre ve Kültür Değerlerini Koruma ve Tanıtma Vakfı (ÇEKÜL VAKFI)

Ekinem Tur Sk. No:8 Beyoğlu İstanbul

Home Mail Phone Facebook Twitter Instagram LinkedIn YouTube

Formlar, Üye, Ailet ve Bağış Yönetim Sistemi



Sevgili Fame Residence Göynük Otel ,
Bağışınız sistemimize ulaştı. Desteceğin için çocuklarımız adına teşekkür ederiz!

Sevgilerimizle,
Türkiye Eğitim Gönülleri Vakfı

*Bu belgeyi yasal bir geçerliliği yoktur. Taxation bilgi amaçlı gönderilmiştir. Makbuz talebinizi iletisim@tegv.org adresine iletebilirsiniz.

DenizTemiz Derneği/ TURMEPA ailet ödemenize istinaden teşekkür mektubunu aşağıda paylaşıyoruz. Sağlıklı günler dileriz.



DenizTemiz Derneği/
TURMEPA

YÖNETİM KURULU
Kurucu ve Onursal Başkan
Selim M. KOC
Yürütme Kurulu Başkanı
Selim KAPRANLIOĞLU
Genel Denetim Başkanı
Feyza İMRAHANOĞLU
Genel Cansız Başkanı
Turgut KÖRBERBEROĞLU
Yürütme Kurulu Başkan Yardımcısı
Selim M. KOC
Turgut KÖRBERBEROĞLU
Sektörel Üye
Selim M. KOC
Seymen Üye
Amelhan BİLİR

Üyeler
Ayşe BAŞLIDÖNME
AZ GÖRÜN
AZ ULKER
Dilek AKOĞLU GÖRMEZ
Emirhan KAVRAN
Mehmet Yılmaz ULUOĞLU
Pelin AKIN ÖZALP
Taner KIRAN
Vera BİLİR

DENETİM KURULU
Ayşe Başlıdönme
Ayhan ÖZDEMİR
Cengiz KAPRANLIOĞLU

Member of:

Nispetiye Akademi Bulvarı No: 27
Etiler/Beşiktaş/İstanbul/TÜRKİYE
T: 0212 451 9391
F: 0212 451 9377
E: iletisim@deniztemiz.org.tr
DenizTemiz Derneği Kurumları
DenizTemiz Derneği Kurumları
DenizTemiz Derneği Kurumları
DenizTemiz Derneği Kurumları

Değerli Üyemiz,

DenizTemiz Derneği/ TURMEPA olarak, gerçekleştirdiğiniz ailet ödemeniz için teşekkür ederiz. Faaliyetlerimizi, sizlerden aldığımız güç ve bize olan inancınızla, her geçen gün daha büyük bir azim ve kararlılıkla sürdürmekteyiz. Doğamıza, denizlerimize, oksijenimize olan ihtiyacın giderek arttığı bu günlerde, daha mavi yarınlara için yürüttüğümüz çalışmalara en büyük katkı, siz değerli deniz dostu üyelerimizin ailetleridir. Ödemiş olduğunuz üyelik ailet, derneğimizin ihtiyaç duyduğu maddi desteği sağlamanın yanı sıra denizlerimiz ve gezegenimiz için verdiğimiz mücadeleye manevi olarak da güç katmaktadır. Sizlerden aldığımız bu güçle daha mavi yarınlara emin adımlarla ilerlemeye devam edeceğiz.

TURMEPA'nın sizlerin desteğiyle sürdürdüğü güncel çalışmalar hakkında detaylı bilgi alabilmek için www.turmepa.org.tr adresini inceleyebilir veya sosyal medya üzerinden Twitter'da [turmepa_derneği](https://twitter.com/turmepa_derneği), Facebook'ta [deniztemizderneği](https://facebook.com/deniztemizderneği), Instagram'da ise [deniztemizturmepa](https://instagram.com/deniztemizturmepa) hesaplarını takip edebilirsiniz.

Bir hatırlatmada bulunmak isteriz: Dernekler Kanunu'nun 11. Maddesi'nde, banka aracılığıyla tahsil edilen gelir için makbuz kesme zorunluluğu olmadığı, banka dekontunun makbuz yerine geçtiği ifade edilmektedir. Bu kapsamda makbuz kesimi, tafep geldiği takdirde yapılacaktır.

Sağlıklı, huzurlu günlerde görüşmek dileğiyle.

Saygılarımızla,

Semiha Öztürk
Genel Müdür



AKDENİZ KORUMA DERNEĞİ
Mediterranean Conservation Society

Ödemeniz Gerçekleşti

iyziLink aracılığıyla ödemesini gerçekleştirdiğiniz ürünün teslimatı için bilgileriniz satıcıya iletilmiştir. Kolay ve güvenli alışverişler dileriz.

Ödeme Numarası: 3203572236

Mağaza: akdenizkoruma.org.tr

UCİM Saadet
Öğretmen Çocuk
İstisman İle
Mücadele Derneği

Sayın FAME RESIDENCE GÖYNÜK OTEL ,

Sivil toplum kuruluşumuzun faaliyetleri için çok değerli ve anlamlı olan desteğinin için çok teşekkür ederiz.

Umanız desteğinin her zaman bizimle olur.



TEŞEKKÜR EDERİZ

Fame Residence Göynük Otel

WWF-Türkiye'nin (Doğal Hayatın Koruma Vakfı) yürüttüğü Türkiye'nin Çanları'nı Yaşatma projesine destek olduğunuz için teşekkür ederiz.

Bu sertifika ile yaptığınız bağışla, yarınlarda yaralanan çanlarımızın tedavi ve bakım süreçleri için Yaban Hayatı Destek Hatı projesine destek sağlanmıştır.



Teşekkür Sertifikası

Fame Residence Hotels

Kadın Emegini Değerlendirme Vakfı'na yaptığınız bağış için çok teşekkür ederiz.



VAKIF KASESİ
KETAV
Kemer Yöresi Tanıtım Vakfı
Kemer Tourism Promotion Foundation

Seri : 2020
Tip : A Kod : C
S.No. : 001126

BAĞIŞ MAKBUZU
#5.500,00#
Türk Lirası

Yukarıda yazılı bes bin beşyüz Türk Lirası TL
(Göçmük Tofemi için bağış) olarak tahsil edilmiştir.

Bağış Yapanın Adı Soyadı: DENEYİM TURİZM YATIRIM VE TİCARET A.Ş.
Adres - Tel: Fame Göçmük Residence / Göçmük - Kemer / Antalya

Tarih: 13.04.2026
KETAV
Kemer Yöresi Tanıtım Vakfı
Kemer Tourism Promotion Foundation

Vakfımızın Bankalar Kuruluşu, gün sayılı kararıyla vergi muafiyeti kazanmıştır.
21 OCAK 1998 gün ve 23237 sayılı Resmî Gazete'de yayımlanan tebliğe göre T.C. Vakıflar Genel Müdürlüğü tarafından bastırılmıştır.

**Hep birlikte,
DAHA AYDINLIK BİR GELECEĞE...**

Sayın FAME RESİDENCE GÖYNÜK HOTEL,

Ülkemizdeki gençlerin maddi imkanlarla desteklenerek, nitelikli eğitime ulaşmaları ve aydınlık yarınları mimarları olmaları en büyük dileğimiz...

Vakfımıza yapmış olduğunuz bağış

"YARIDA KALMASIN-2026 BURS FONU"na aktarılmıştır.

Gençlerimizin eğitim yolculuklarına verdiğiniz destek için sonsuz teşekkürlerimizi sunarız.

Saygılarımızla,

TEV
TÜRK EMERGENCY VAKFI
1987

tev.org.tr
444 0 838

LÖSEV Lösemili Çocuklar Sağlık ve Eğitim Vakfı

Sayın FAME RESİDENCE HOTELS

Her yıl 200 binden fazla vatandaşımızın kanser tanısı aldığı ülkemizde ne yazık ki hastalıkla mücadelenin yanı sıra ekonomik ve sosyal yoksunluklarla da baş etmek zorunda kalan hastalarımızın yaşadığı mağduriyetler yürekleri yarmaktadır.

LÖSEV olarak Vakfımıza kayıtlı ve sayıları her geçen gün artan lösemili çocuk ve kanser hastalarımızın evlerine kadar, tüm yıl boyunca kaliteli gıda, giysi gibi zaruri ihtiyaçlarını ulaştırıyor, tedavi süresince maddi destekler sağlıyor; sosyal, psikolojik desteklerimizle hayata tutundurmak gayesiyle gece gündüz çalışıyoruz.

35 çocukla çıktığımız bu yolda bugün on binlerce hastamıza yardımlarımızı ulaştırmak siz duyarlı hayırseverlerimizin güven ve destekleri ile mümkün olmuştur. Ücretsiz tedavi hizmetlerimiz, lösemili ve kanserli çocuklar okulumuzda sürdürülen ücretsiz kolej eğitimlerimiz, sosyal tesislerimizde moral gezi ve tatil etkinlikleri gibi geliştirilen tüm hizmetlerimize daha çok hastamızın kolaylıkla ulaşması sağlanmaktadır.

LÖSANTE Çocuk ve Yetişkin Hastanemizde lösemili çocuklarımızın tedavi başarı oranının %92'nin üzerinde olduğunu paylaşmaktan gurur duyuyoruz. Şundan emin olabilirsiniz ki bağışlarınız hem yerini bulmakta hem de hayat vermektedir.

Her yıl artan kanser canavarıyla mücadelede daha çok hastamıza derman olabilmek için desteklerinize güveniyoruz. Lösemi ve kanser hastalarını bu zorlu mücadelede yalnız bırakmadığınız için sonsuz teşekkürlerimizle...

Bağış bilgilerinize aşağıda yer verilmiştir. Bilgilerinizde bir hata veya değişiklik var ise paylaşmanızı rica ederiz.

Bağışçı adı.....: FAME RESİDENCE HOTELS
Bağış tarihi.....: 21.05.2026
Bağış miktarı.....: 1000,00TL
Bağış Niyeti.....: Bağış
Telefon I.....: 90 - 2428152620
Telefon II.....: -
Telefon Cep.....: 90 - 5334769805
Adres.....: FAME RESİDENCE GÖYNÜK OTEL GÖYNÜK MAH. AHU ÜNAL AYSA
CAD. NO:14 KEMER /ANTALYA

Saygılarımızla,
LÖSEV Bağışlar Departmanı

Engelsiz Fame Residence

- Önbüro prosedürümüz içerisinde de engelli olanaklarımız tanımlanmıştır;
- Misafir karşılama esnasında Önbüro departmanı tarafından verilen info içeriğinde otelimizde bulunan engelli olanaklarından bahsedilir. Aşağı kısımda yer alan engelli olanakları engelli misafir ve refakatçilerine info olarak anlatılır.



- Otelimizde 3 adet engelli odası mevcut,
- Otelimizde 1 adet açık havuz, 1 adet kapalı havuzda bulunan engelli asansörleri mevcut,
- Otelimiz engelli rampası ve engelli şezlongları mevcut,
- Otelimiz restaurant içerisinde engelli misafirlerimiz için oturma alanları mevcut,
- Otelimiz sahilden otel içerisine girişte rampalar mevcut,
- Otelimizde lobide ve plajda engelli tuvaleti mevcut,



Engelsiz Fame İçin; 2025 YILINDA VERDİĞİMİZ EĞİTİMLER VE YAPTIĞIMIZ ÇALIŞMALAR.

Housekeeping : Engelli Ve Özel İhtiyaçlı Misafire Erişebilir Hizmet Eğitimi, Engelli Misafir Odası Temizliği Eğitimi

Güvenlik Ve Önbüro: Engelli Misafire Yönelik Farkındalık Ve Erişebilir Hizmet Eğitimi

Animasyon: Kapsayıcı Ve Erişilebilir Etkinlik Tasarım Eğitimi

Tüm Departmanlara : Engelliler İle İletişim Eğitimi

Özel ihtiyaçlı misafirlerimiz için her zaman rezerve edilmiş şezlong, masa ve yönlendirmelerimiz mevcuttur.



FAME RESIDENCE GÖYNÜK

DÜNYA İÇİN DAHA AZ İZ

Doğaya saygı, geleceğe yatırımdır.



**DOĞAYI
KORUYORUZ**
Kaynakları bilinçli
kullanıyoruz.



**SUYU
KORUYORUZ**
Her damla
değerlidir.



**GERİ DÖNÜŞÜMÜ
DESTEKLİYORUZ**
Atıklarımızı azaltıyor,
geleceği koruyoruz.



**SÜRDÜRÜLEBİLİR
BİR GELECEK İÇİN**
Bugün attığımız her
adım, yarın için.



FAME RESIDENCE
GÖYNÜK